

Nombre científico:	ID MSP de Incidencia:
Reserva:	Nombre de la incidencia:
Fecha:	Investigadores y afiliación/Agencia:

V. INFORMACIÓN MAPEADA DE LA EXTENSIÓN ACTUAL. Cuente o estime el número de plantas en la extensión mapeada. El área puede ser calculada basándose en el mapeo perimetral GIS o en un mapeo visual de una foto aérea en la oficina.

plantas/ extensión actual mapeada: _____ # exacto: _____ # estimado (1000, 10000): _____ ¿Incertidumbre? _____

Para conteos exactos y estimados indique el # de plantas contadas/estimadas _____ o el # de grupos de plantas contados/estimados _____

Para geofitas: ¿El conteo es de ejemplares en flor o en estado vegetativo? En flor: _____ Edo. vegetativo: _____

Área de la extensión mapeada actual: _____ Unidades: _____ Dato exacto (Mapeo GPS): _____ Estimado: _____

Perímetro de la extensión actual determinado caminando o por otros medios (de mapeo o aéreos) Caminado: _____ Otros (describa pág. 3): _____

¿Presencia de especies en la extensión máxima? Si : _____ No: _____ ¿No?: _____

¿Es la extensión mapeada actual diferente a las de los años previos debido a la variación en los esfuerzos de investigación en años previos? (S/N) En caso afirmativo, ¿Por qué? _____

VI. EVALUACIÓN DE AMENAZAS EN LA EXTENSIÓN MÁXIMA – Evalúe las amenazas dentro de la extensión máxima de la incidencia (extensión acumulativa a lo largo de años de monitoreo) más una franja de reserva circundante de 10-m. Registre sus anotaciones en pág. 3.

Uso/actividad del terreno circundante o adyacente en el lugar: _____

Tipos de alteraciones (clasifique cada amenaza del 1-7) 1= Sin señales de alteración 2= Alteración en la franja de terreno circundante de 10-m pero no dentro de la extensión máxima. 3= La alteración ocurre en >0% a <10% del área dentro de la extensión máxima. 4= Alteración en 10% a <25% de la extensión máxima. 5= Alteración en 25% a <50% de la extensión máxima. 6= Alteración en el rango de 50% a <75% de la extensión máxima. 7= La alteración ocurre dentro del ≥75% de la extensión máxima.

Flores silvestres no nativas* _____	Actividad de jabalíes* _____	Erosión* _____
Pastos no nativos* _____	Pisoteo* _____	Escorrentía urbana* _____
Plantas leñosas no nativas* _____	Vandalismo* _____	Movimiento de las laderas _____
Plantas nativas competitivas* _____	Pastoreo (S/N/UNK)* _____	Compactación del suelo* _____
Desechos/basura* _____	Agricultura histórica (S/N/UNK)* _____	*Hay espacio adicional para hacer anotaciones de cada categoría de amenaza en la página 4.
Campamentos* _____	Hidrología alterada* _____	

Fuel Modification zone (franja de terreno donde plantas nativas inflamables son removidas para reducir el riesgo de incendios cortafuegos) _____ Si se observó, descríballo brevemente: _____

Construcción de caminos/mantenimiento _____ Si se observó, descríballo brevemente: _____

Despeje de vegetación _____ Si se observó, descríballo brevemente: _____

Proyecto de restauración (impacto) _____ Si se observó, descríballo brevemente: _____

Actividad ORV (off road vehicle/vehículo todo terreno) _____ Si se observó, enliste tipo(s) de actividad ORV: _____

Evidencia de incendio reciente _____ Si se observó Año en que ocurrió _____ O no se sabe _____

Alteración en senderos (autorizada y no autorizada) _____ Si hay senderos ¿Están autorizados? SI/ NO/AMBOS/NO SABE

Uso del sendero ¿SI/NO? Senderismo: _____ Ciclismo: _____ Equitación: _____ Perros: _____ Vehículos de servicio: _____

Otro (Describa): _____

¿Uso de sendero ilegal? Si _____ No _____ No sabe _____ Descríba _____

¿Colección? Si: _____ No: _____ Coleccionista: _____

de colección: _____ Herbario: _____ Especies recolectadas: _____

Colección 2 Coleccionista: _____ (Registre colecciones adicionales en pág. 3)

Colección # _____ Herbario _____ Especies recolectadas _____

VI. RECOMENDACIONES DE MANEJO

[illegible][illegible]

Enliste plantas o animales sensibles para añadirlos a la CNDDb

Hora de término: _____

ID DE INCIDENCIA: _____ Especies: _____ Fecha: _____

Flores silvestres no nativas . Si se observó, descríballo brevemente:

Pastos no nativos. Si se observó, descríballo brevemente:

Plantas leñosas no nativas. Si se observó, descríballo brevemente:

Plantas nativas competitivas. Si se observó, descríballo brevemente:

Desechos/basura. If Observed, Si se observó, descríballo brevemente:

Campamentos. Si se observó, descríballo brevemente:

Actividad de jabalíes. Si se observó, descríballo brevemente:

Pisoteo. Si se observó, descríballo brevemente:

Vandalismo. Si se observó, descríballo brevemente:

Pastoreo. Si se observó, descríballo brevemente:

Agricultura histórica. Si se observó, descríballo brevemente:

Hidrología alterada. Si se observó, descríballo brevemente:

Erosión. Si se observó, descríballo brevemente:

Escoorrentía urbana. Si se observó, descríballo brevemente:

Movimiento de las laderas . Si se observó, descríballo brevemente:

Compactación del suelo. Si se observó, descríballo brevemente:

Categorías de % de ejemplares en la parcela de muestreo para etapas fenológicas (vegetativa, en flor, dando frutos y muertos) y para evidencia de herbivoría, enfermedad y crecimiento atrofiado.

- 1= 0% (no se detectó)
- 2=>0% a <10%
- 3=10% a < 25%
- 4=25% a < 50%
- 5=50% a < 75%
- 6= > 75%

% Definiciones de tipo de cubierta dentro de la parcela de muestreo para corteza criptógama y cubierta vegetal

Vea página 6 para ilustraciones de tipos de cubierta.

- 1= 0% de cubierta (no se detectó)
- 2=> 0% a < 10% de cubierta
- 3=10% a < 25% de cubierta
- 4=25% a <50% de cubierta
- 5=50% a <75% de cubierta
- 6=>75% de cubierta

Actividad de jabalíes dentro de la parcela de muestreo:

- 1= No se detectó actividad de los jabalíes (hurgando, regodeándose, destruyendo la vegetación, huellas, heces, jabalí)
- 2= Señales de actividad de los jabalíes (hurgando, regodeándose, destruyendo la vegetación) en la parcela de muestreo, hace varios meses.
- 3= Señales de actividad reciente de los jabalíes (hurgando, regodeándose, destruyendo la vegetación, huellas, heces, jabalí) en áreas adyacentes pero no dentro de la parcela de muestreo.
- 4= Señales recientes de actividad de los jabalíes (hurgando, regodeándose, destruyendo la vegetación, huellas, heces, jabalí) dentro de la parcela de muestreo.

Actividad de ardillas terrestres dentro de la parcela de muestreo:

- 1= No se detectaron madrigueras de las ardillas terrestres
- 2= Las madrigueras y/o ardillas terrestres se observaron en áreas adyacentes pero no dentro de la parcela de muestreo.
- 3= Se observó una ardilla o madriguera dentro de la parcela de muestreo.
- 4= Se observaron múltiples ardillas o madrigueras dentro de la parcela de muestreo.

Actividad de tuzas dentro de la parcela de muestreo:

- 1= No se detectaron montículos de tuzas
- 2= Se observaron montículos o tuzas en áreas adyacentes pero no dentro de la parcela de muestreo.
- 3= Se observaron <10 montículos dentro de la parcela de muestreo.
- 4= Se observaron >10 montículos o uno (o varias) tuzas dentro de la parcela de muestreo.

Categorías de alteración dentro de la extensión máxima:

- 1= Sin señales de alteración dentro de la extensión máxima o en la franja de reserva circundante de 10-m
- 2= La alteración no ocurre dentro de la extensión máxima pero es detectada dentro de la franja de reserva circundante de 10-m
- 3= Alteración presente en >0% a <10% del área dentro de la extensión máxima
- 4= La alteración ocurre en 10% a <25% del área dentro de la extensión máxima
- 5= La alteración ocurre en 25% a <50% del área dentro de la extensión máxima
- 6= La alteración ocurre en 50% a <75% del área dentro de la extensión máxima
- 7= La alteración ocurre >75% del área dentro de la extensión máxima

Cover Diagrams from CNPS

1%



5%



10%

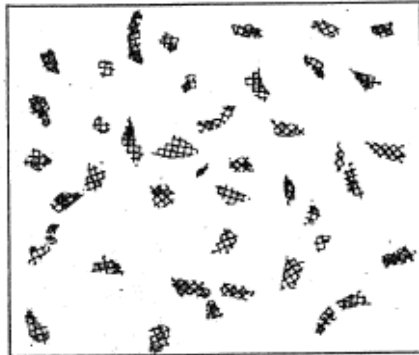

15%

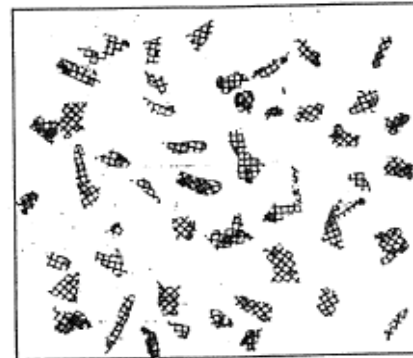

25%

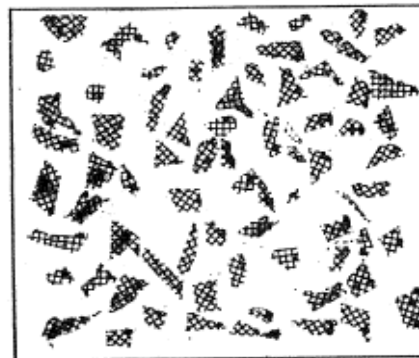

35%

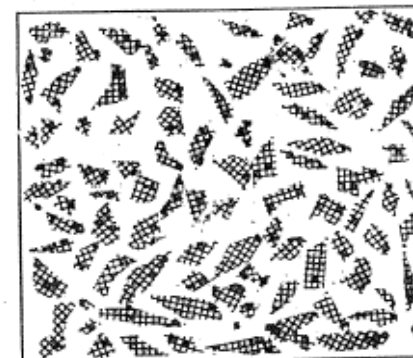

50%

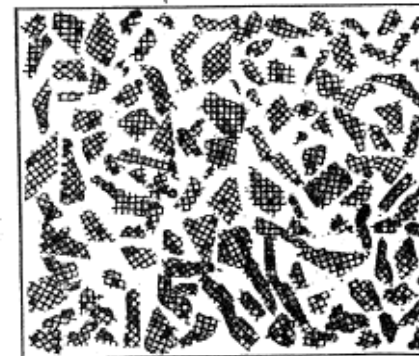

75%

